



F. MATARAZZO & CIA.

1. Moinho Matarazzo.      2. Fabrica de Tecidos "Mariangela."

(V. texto pag. 639.)



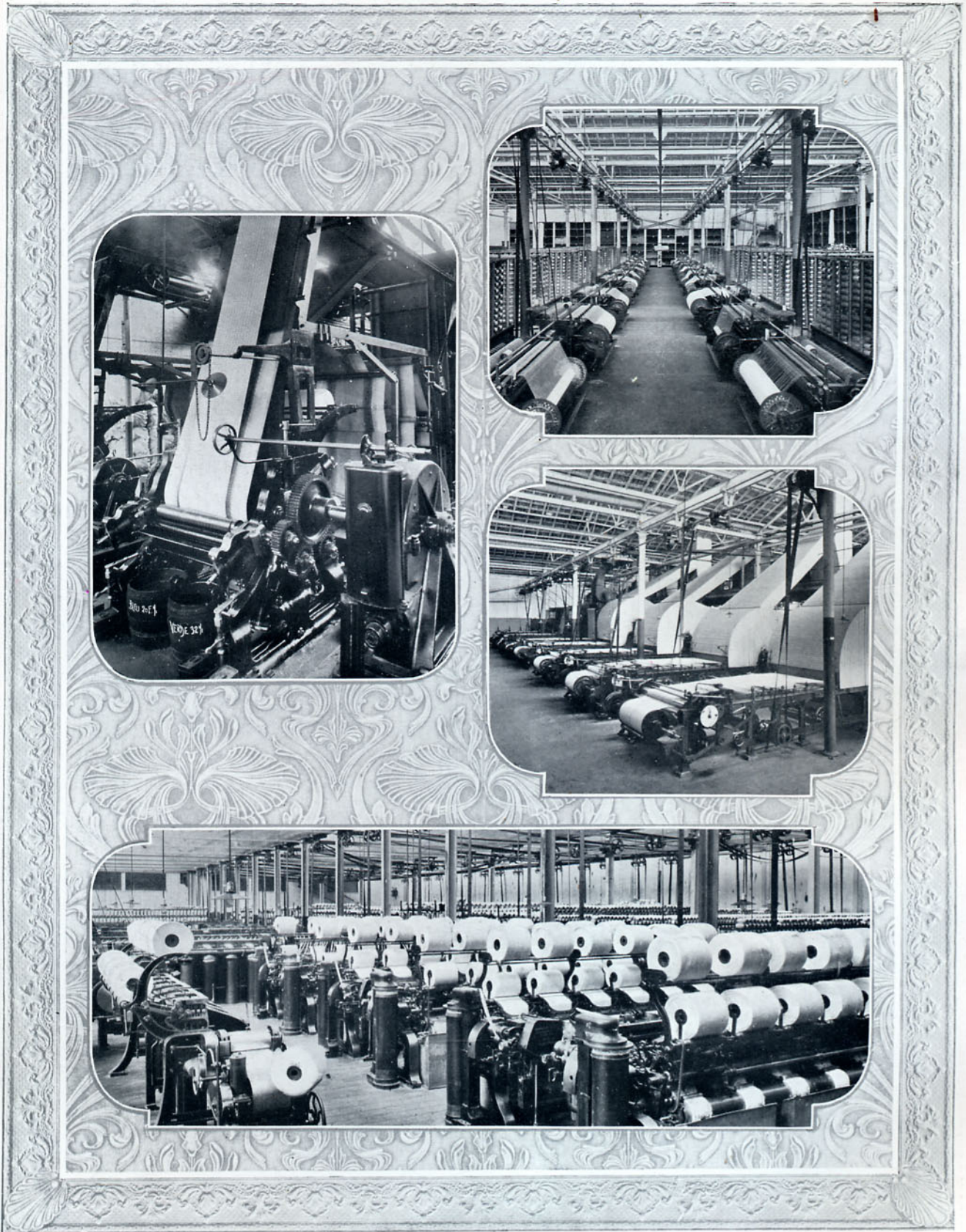

F. MATARAZZO & CIA., São Paulo.

As magnificas instalações modernas das fabricas Belemsinho e Mariangela.





CIA. PROGRESSO INDUSTRIAL DO BRAZIL. Escriptorios : Rua 1º de Março 113, Rio de Janeiro.

1. Fabrica de tecidos em Bangú. 2. Armazem de embalagem.

(V. texto, pag. 639.)





CIA. PROGRESSO INDUSTRIAL DO BRAZIL.

Instalações modernas em Bangú.

(V. texto pag. 639.)







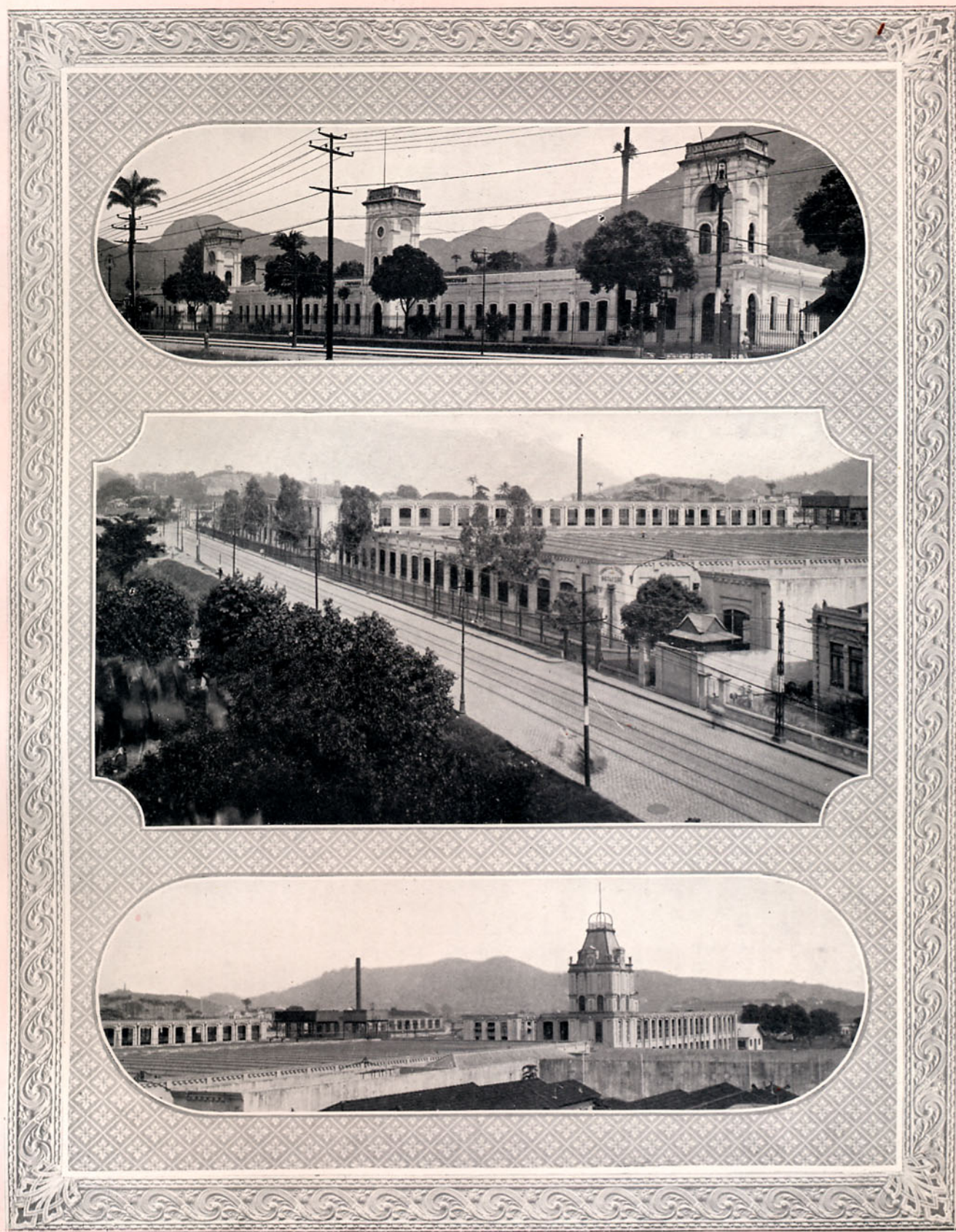

CIA. DE FIAÇÃO E TECIDOS CORCOVADO, Rio de Janeiro.

1. Fabricas do Corcovado.      2 e 3. Fabrica de Botafogo, propriedade da Companhia.



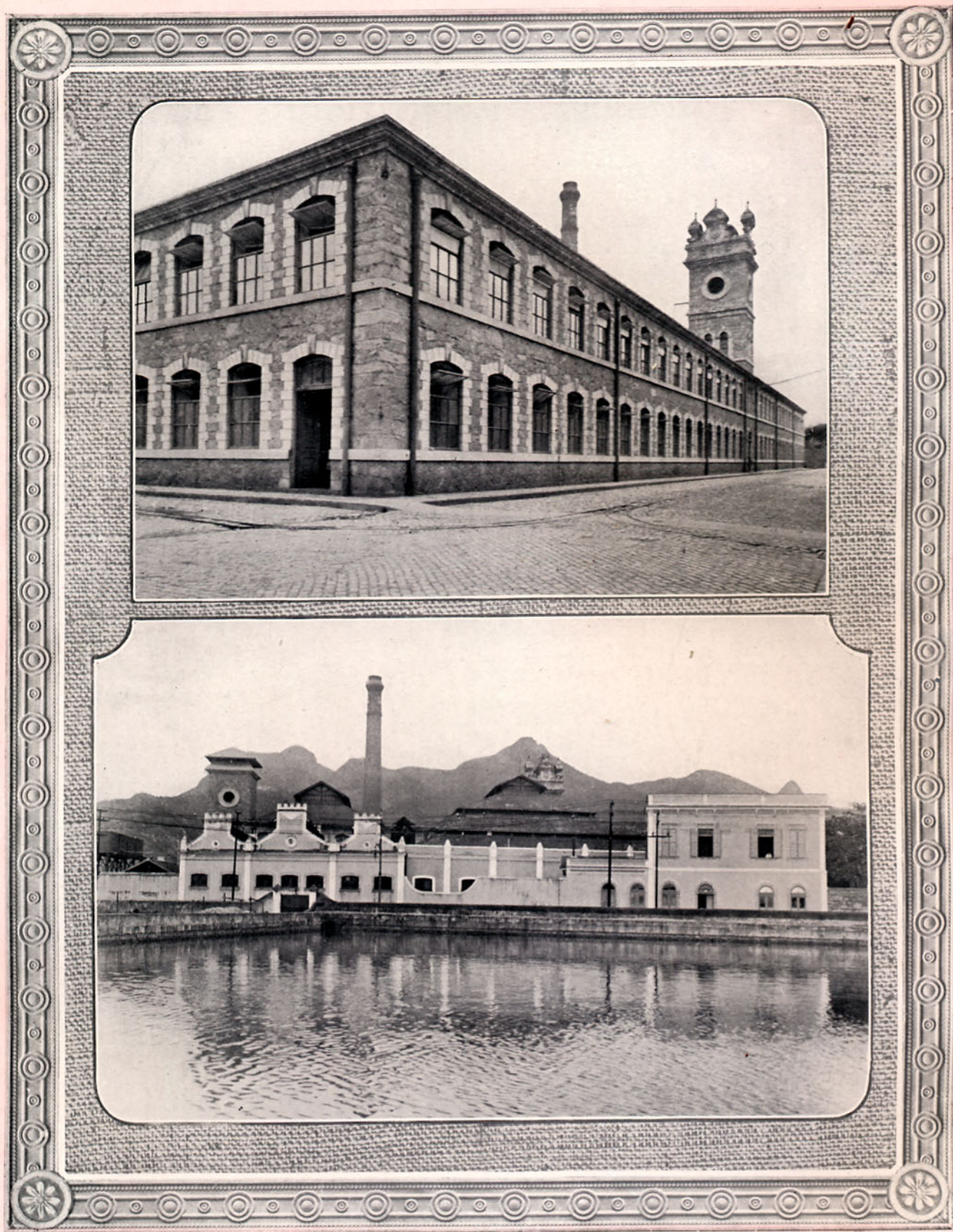

CIA. DE FIAÇÃO E TECIDOS CONFIANÇA INDUSTRIAL.  
Duas fabricas da Companhia em Villa Isabel, Rio de Janeiro.

(V. texto pag. 646.)





CIA. DE FIAÇÃO E TECIDOS CONFIANÇA INDUSTRIAL, Rio de Janeiro.  
Aspectos das instalações interiores.

(V. texto p. 646.)



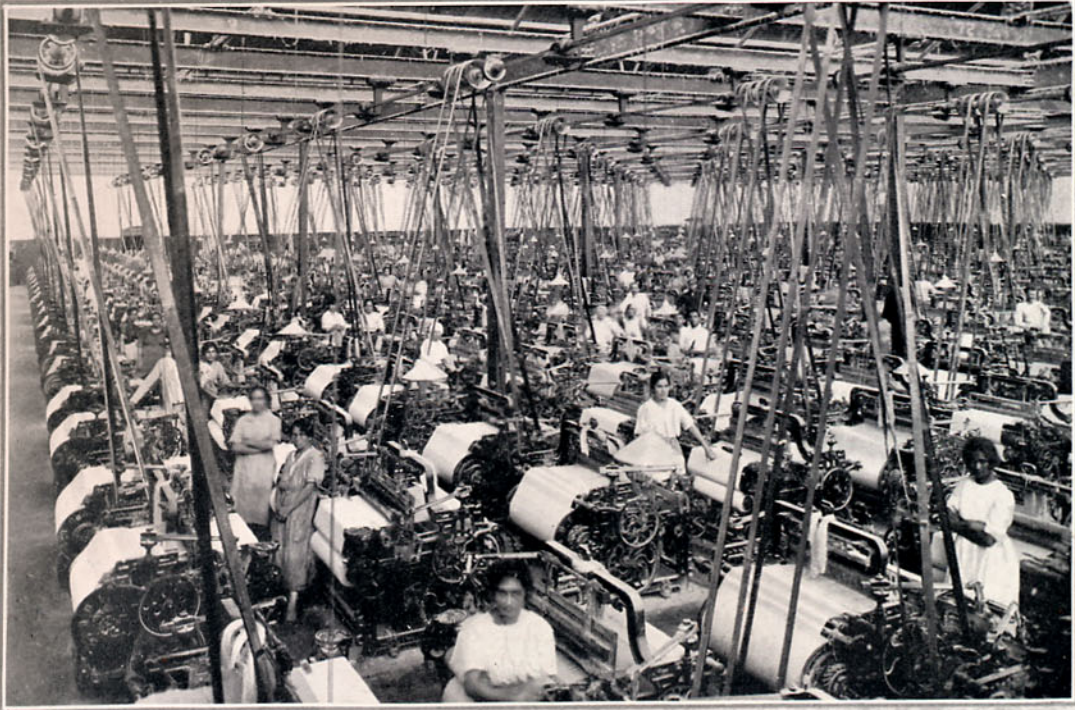

FABRICAS DE FIAÇÃO E TECELAGEM DE S. SIMEÃO & ARETHUSINA (S. BOYES & CIA.).  
Aspectos interiores da fabrica "S. Simeão," no Braz.



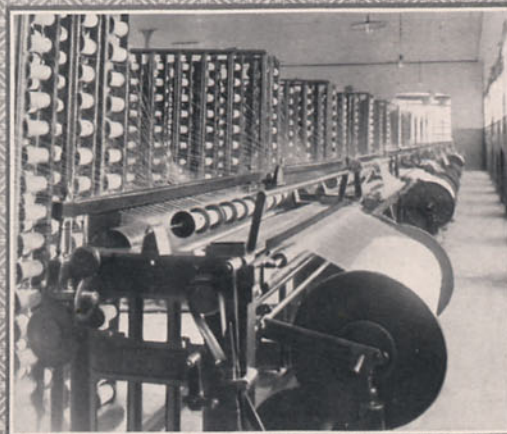
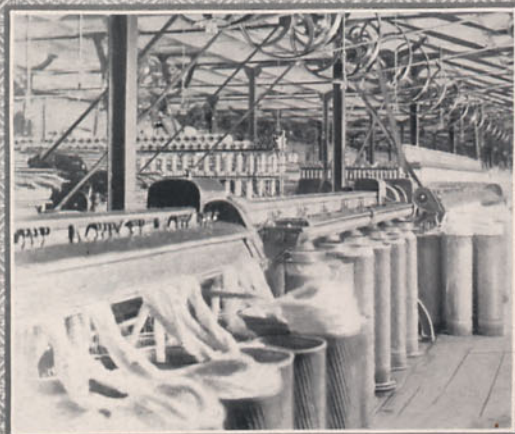
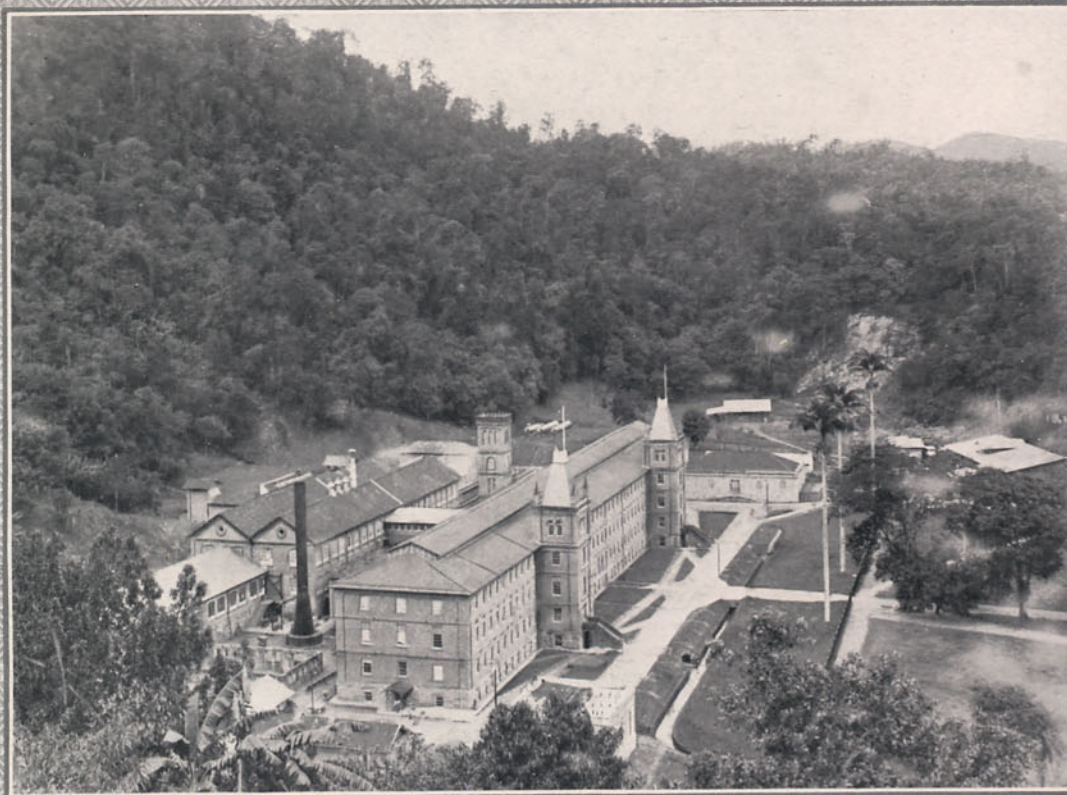

.....CIA. BRAZIL INDUSTRIAL.....

1. Vista geral da fabrica em Paracamby, E.F.C.B. .... 2. Secção de fiação. .... 3. Machinas para urdir.

(V. texto p. 646.)





CIA. TIJUCA, Rio de Janeiro.  
A fabrica na Tijuca cobre uma superficie de 55,618 metros quadrados.  
(V. texto, pag. 650.)





CIA. FIAÇÃO E TECELAGEM INDUSTRIAL MINEIRA.

1. Fabrica de Juiz de Fora, Minas Geraes.

2. Queda de água que fornece a força motriz.

3, 4 e 5. Instalações modernas.



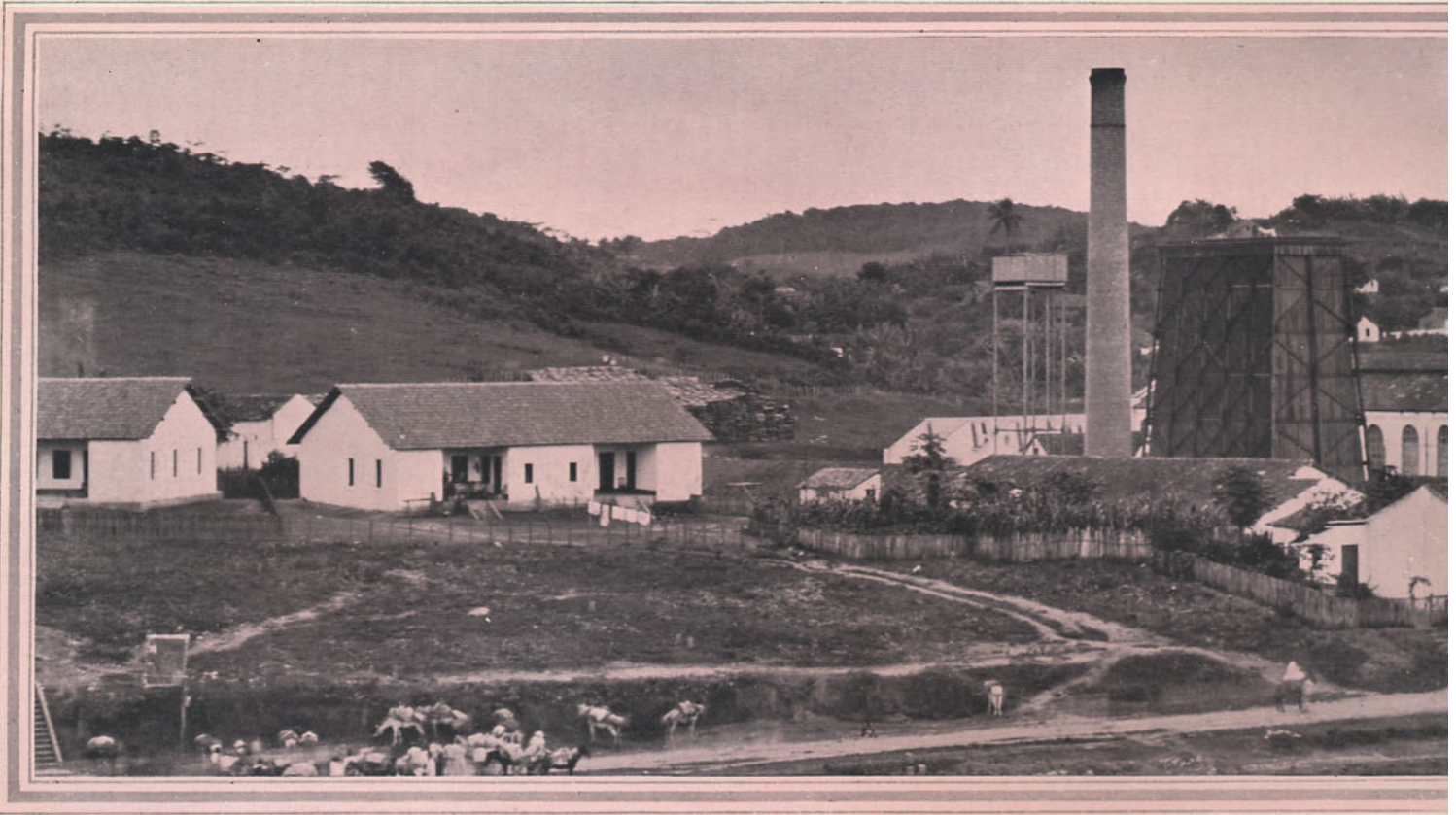

SOCIÉTÉ COTONNIÈRE BELGE-  
Aspecto da Fabrica e vista parcial  
(V. texto)

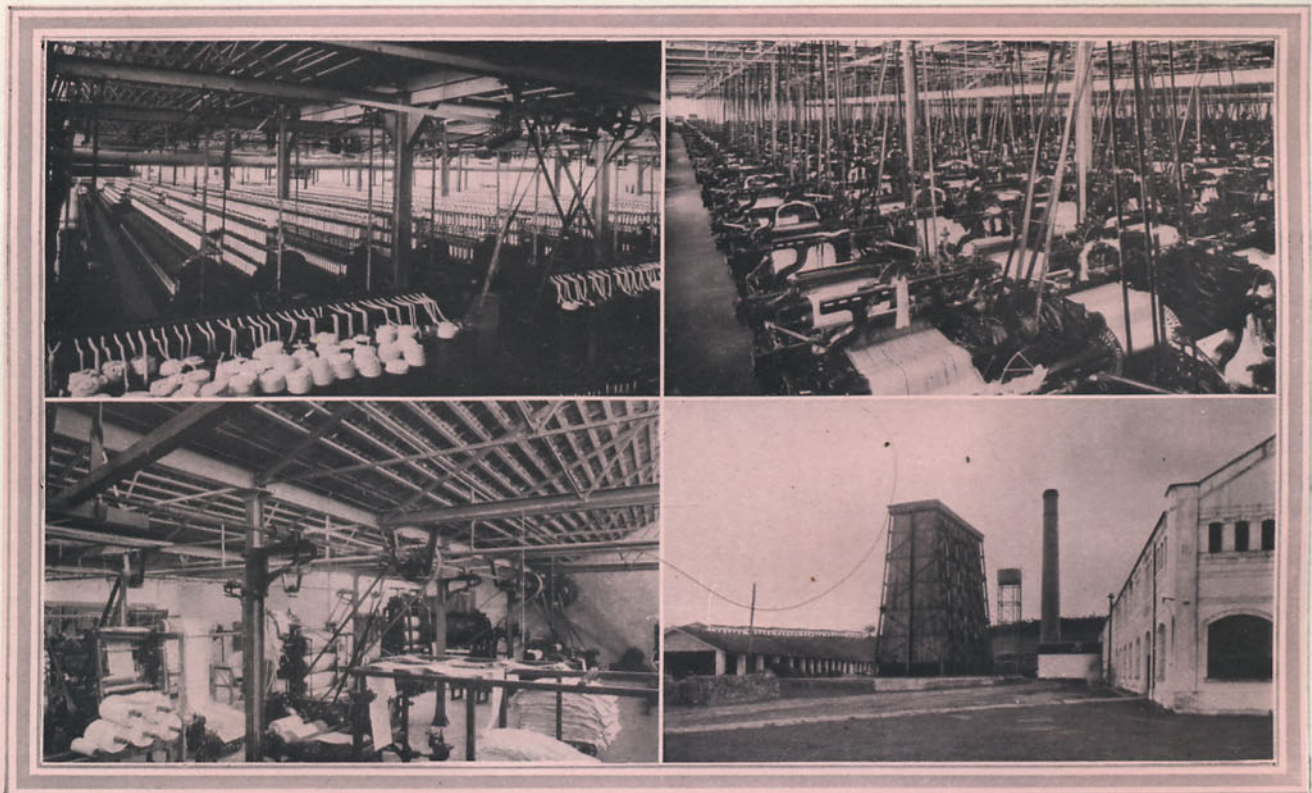

SOCIÉTÉ COTONNIÈRE BELGE-BRÉSILIENNE, Morenos, Estado de Pernambuco.  
1. Máquinas de fiação e cardagem. 2. Secção de tecelagem. 3. Secção de branqueamento e acabamento. 4. Vista parcial da Fabrica.  
(V. texto pag. 650.)





BRÉSILIENNE, Morenos, Estado de Pernambuco.  
da propriedade, perto do Recife.  
(p. 3, 650.)





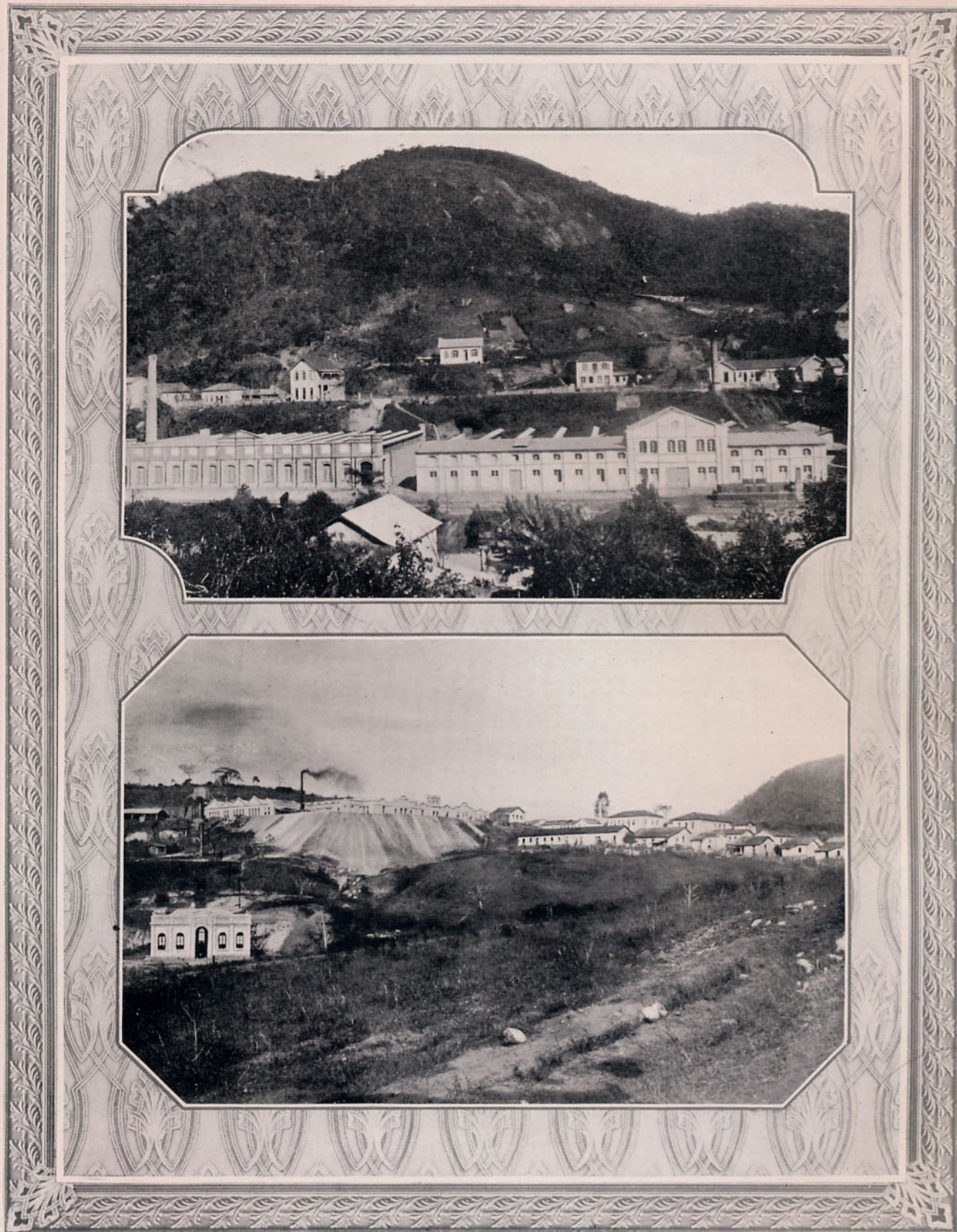

SOUZA FILHO & CIA., Rio de Janeiro.

1. Fabrica de Tecidos D. Isabel em Petropolis.      2. Fabrica de Tecidos Mineira.

(V. texto pag. 650 e 653.)



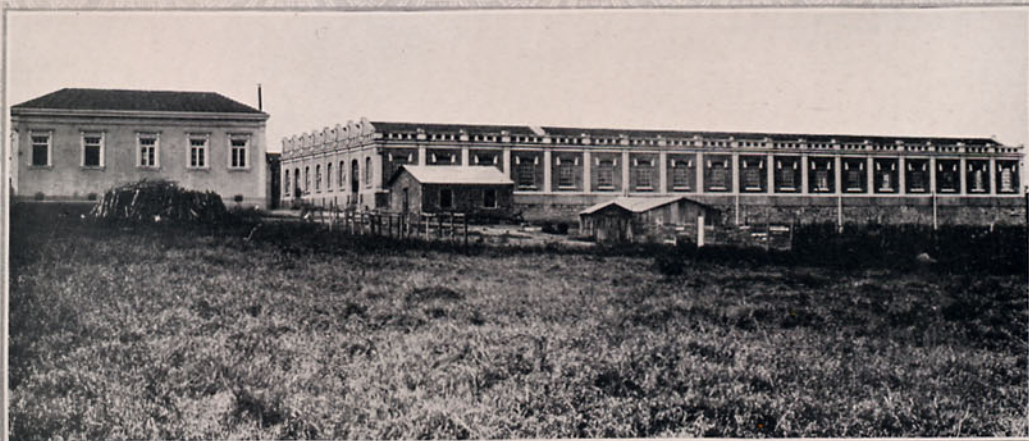

CIA. DE INDUSTRIAS TEXTIS, São Paulo.

1. Fábrica da Gavea, Rio de Janeiro.
2. Fábrica de Barra Funda e escriptorios principaes, São Paulo.
3. Fábrica do Salto, Estado de São Paulo.

(V. texto pag. 657.)





CIA. DE INDUSTRIAS TEXTIS, São Paulo.

Fabricas no Estado de São Paulo : 1 e 2, em Mogy das Cruzes ; 3 e 4 em Salto, 5 e 6 na Moóca e em Itatiba.



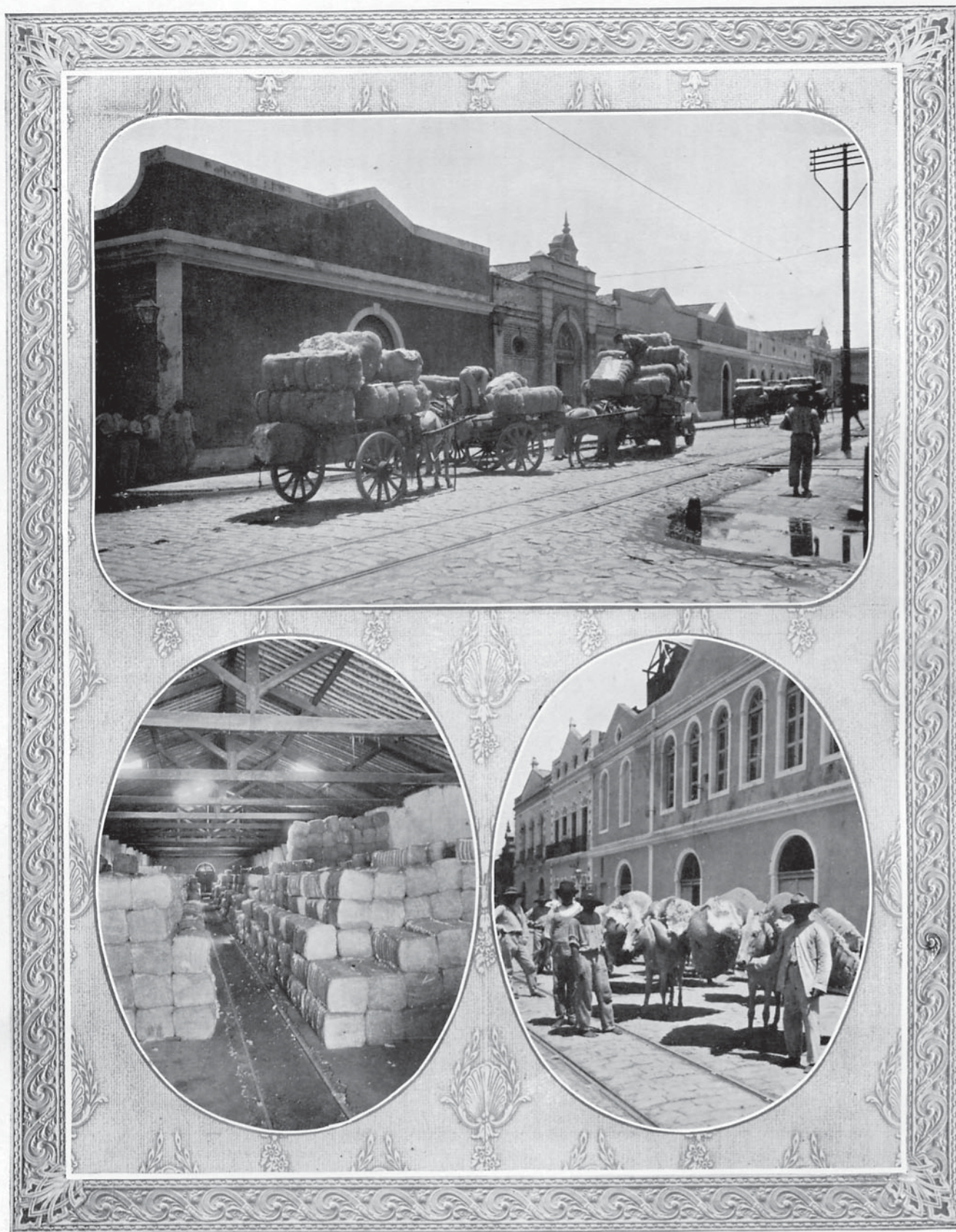

BOXWELL & CO., Rua Guararapes, Recife.

Esta casa occupa uma situação notavel no commercio de algodão brasileiro há mais de 50 annos.  
(V. texto, pag. 768.)



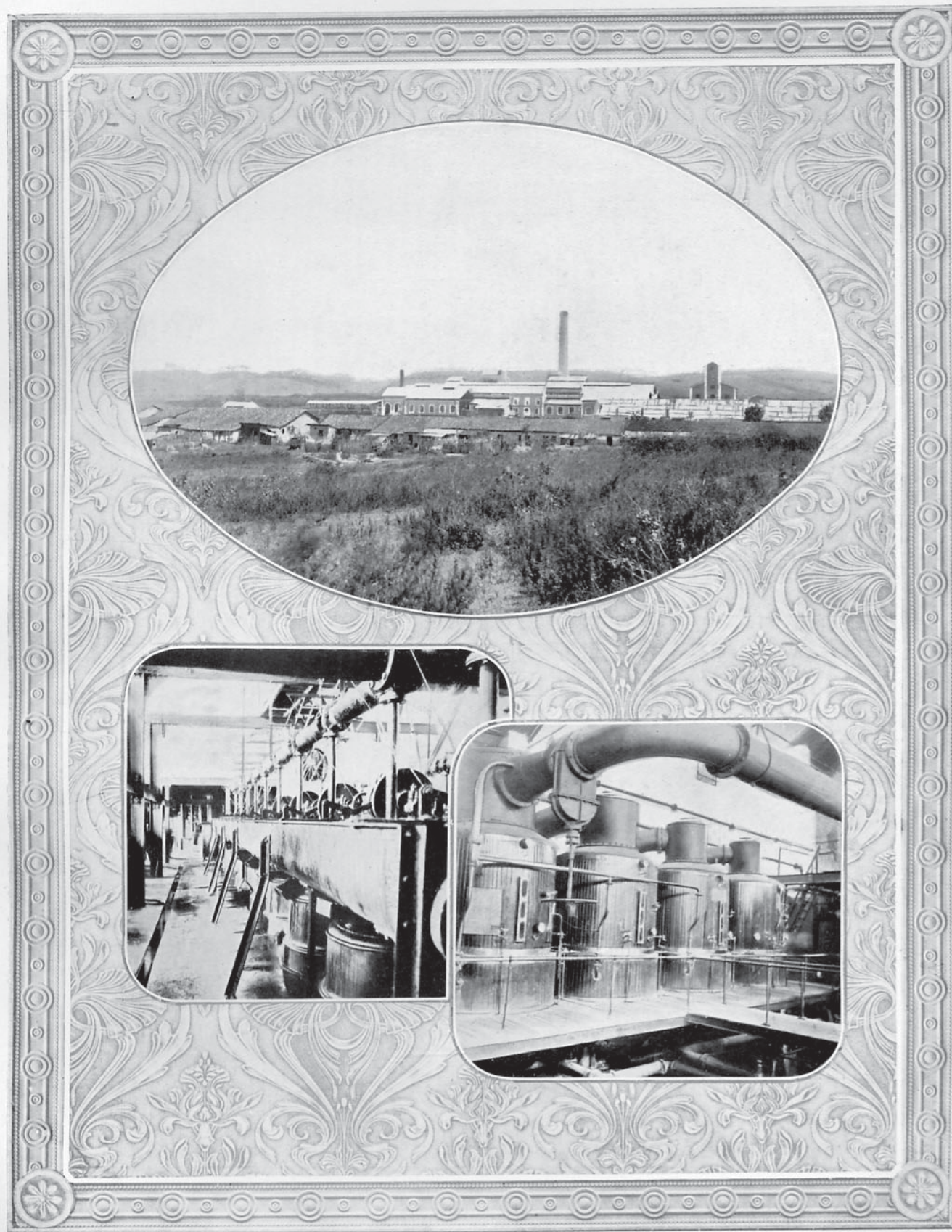

JOSE RUFINO & CIA., Rua Barão do Triunpho 77, Recife.  
Usina de Cucuá, uma das oito usinas de assucar que a Cia. dirige.



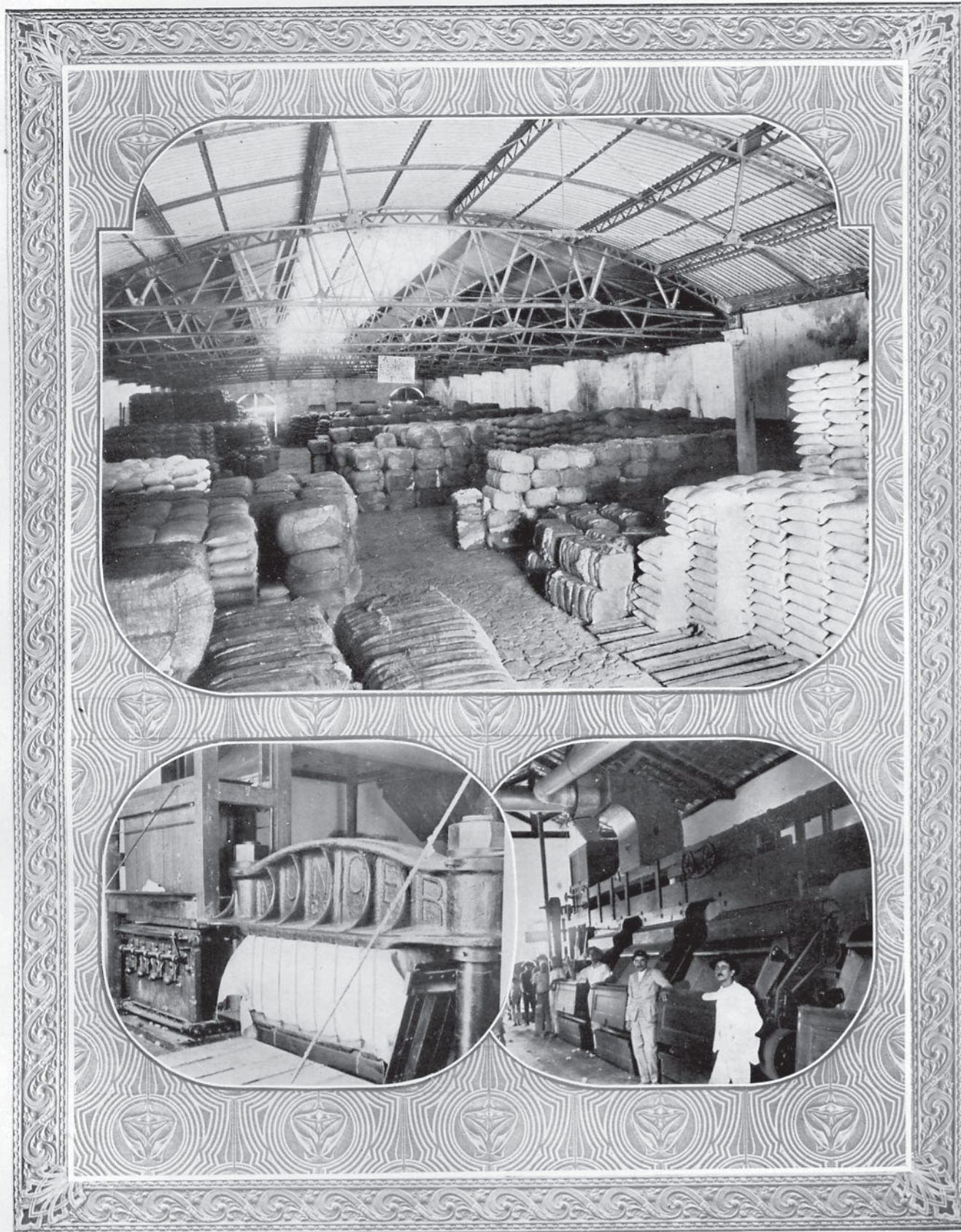

COTTON ASSOCIATION OF NORTH-EAST BRAZIL (PINTO ALVES & CIA.), Rua do Apollo 234, Recife.  
Exportadores de productos brasileiros, especializando-se em algodão, assucar e oleos vegetaes.

1. Armazem para productos geraes, no Recife.      2 e 3. Prensa e machina para limpar o algodão n'uma das fabricas associadas.  
(V. texto, pags. 768 e 772.)